

¿Cómo se emite el certificado en software de Izenpe?

Una vez tramitada la solicitud recibiremos un correo electrónico con los pasos a seguir y un enlace al flujo de emisión del certificado.

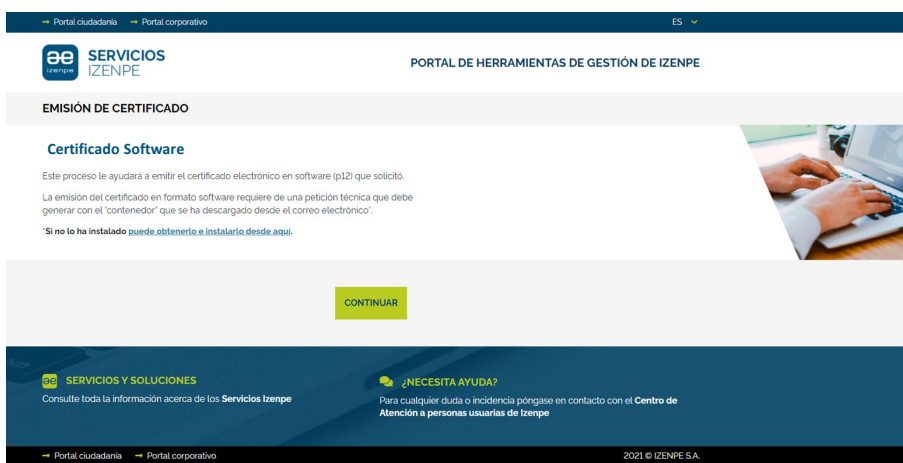

El proceso nos repite la necesidad de instalar el software GCSC, si no lo hemos hecho, antes de continuar.

Nos pedirá el CUR (código único de registro) que nos ha llegado por SMS en el momento de la emisión.

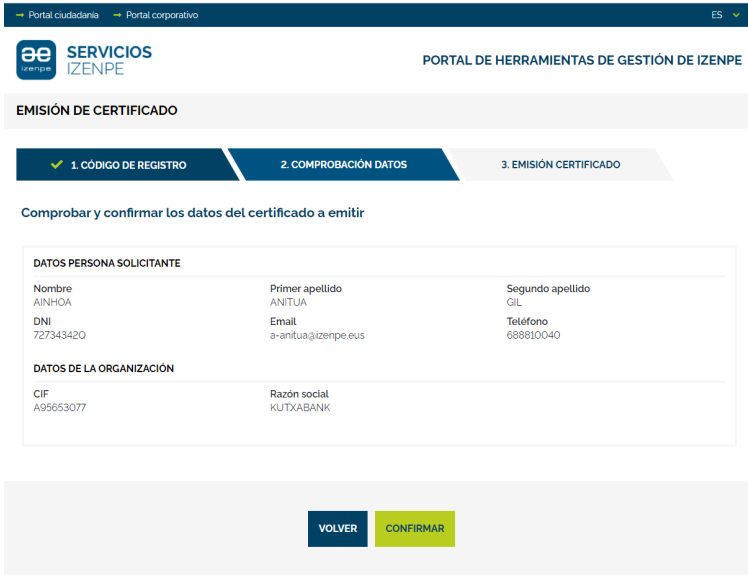
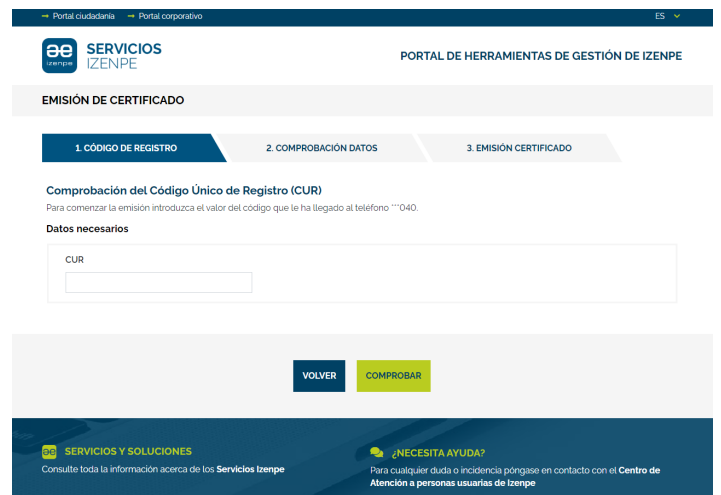

Comprobaremos y confirmaremos los datos que serán los que figuren en el certificado.

En este paso debemos aceptar la apertura del software GCSC que hemos instalado.

En ese momento la emisión del certificado se hace en la aplicación que aparecerá en una ventana diferentes

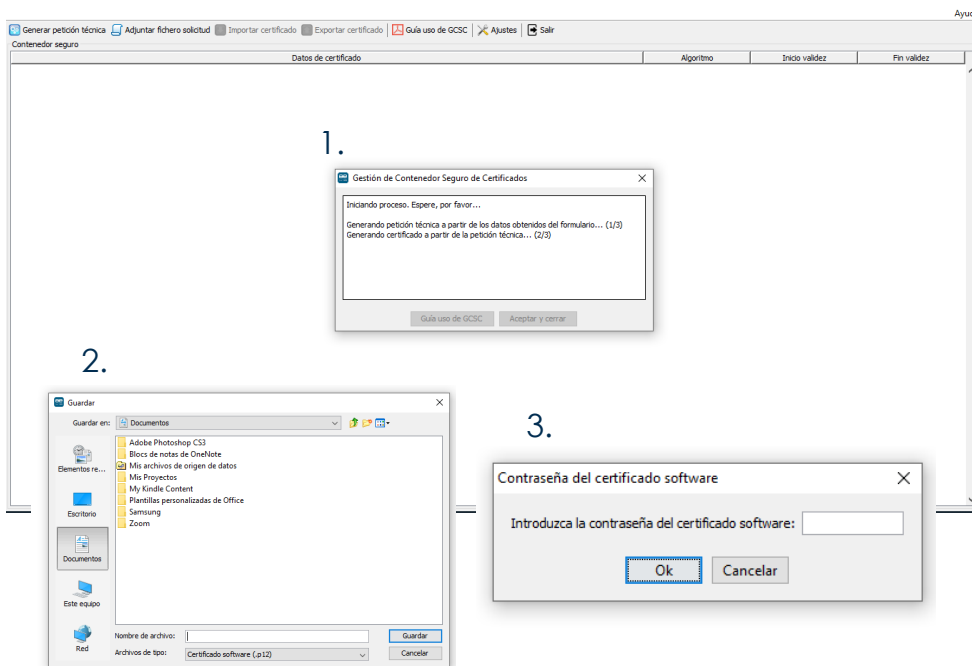
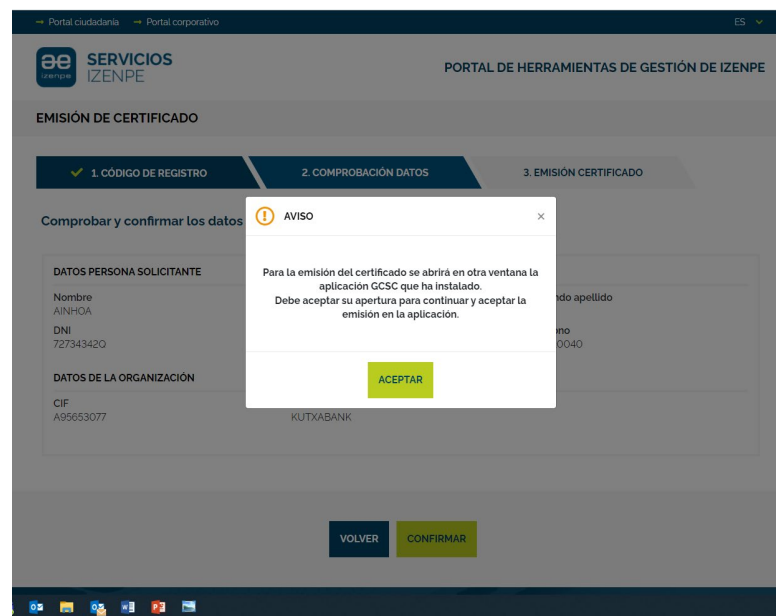

Se abrirá el contenedor que hemos instalado sobre el que se dan 3 pasos:
1. Generar el certificado
2. Guardarlo
3. Ponerle una contraseña

¡Es importante recordar la contraseña para su instalación y uso!

El certificado está listo para exportarse y usarlo. Además, queda guardado en el software-contenedor para descargárselo todas las veces que sea necesario

